

Płocka-Szpital

Wpisany przez Sławomir Miętek
niedziela, 20 grudnia 2020 15:06 -

PŁOCKA-SZPITAL

Informacje ogólne

Dzielnica	Wola
Uruchomienie	26.11.2016
Likwidacja	03.04.2020
Ilość stanowisk	1
Kształt	przystanek (zawracanie łącznikiem pomiędzy jezdniami ul. Górczewskiej)
Typ	autobusowa
Inne informacje	

W okresie 26.11.2016-17.11.2018 przystanek dla wysiadających i techniczny na ul. Górczewskiej (pom

Od 18.11.2018 przebudowa ul. Górczewskiej, przeniesienie krańca na przystanek PŁOCKA-SZPITAL 03

Linie	
2016	520
2017	520
2018	520
2019	520
2020	520

Stanowiska postojowe

numer	linia	wiata	słupek przystankowy
-------	-------	-------	---------------------

01	1	techniczny:	520
----	---	-------------	-----

02	dla wysiadających:	520	TAK
----	--------------------	-----	-----

03	dla wsiadających:	520	TAK
----	-------------------	-----	-----

Płocka-Szpital

Wpisany przez Sławomir Miętek
niedziela, 20 grudnia 2020 15:06 -

05	przelotowy	TAK	NIE
----	------------	-----	-----

06	przelotowy	TAK	NIE
----	------------	-----	-----

Uwagi:

Na przystankach	02	i	03	znajdują się
1	- dodatkowy przystanek postojowy na lewym pasie ul. Górczewskiej			

Schemat pętli:



© autorzy OpenStreetMap, [licencja](#).

Wpisany przez Sławomir Miętek
niedziela, 20 grudnia 2020 15:06 -

Galeria zdjęć:

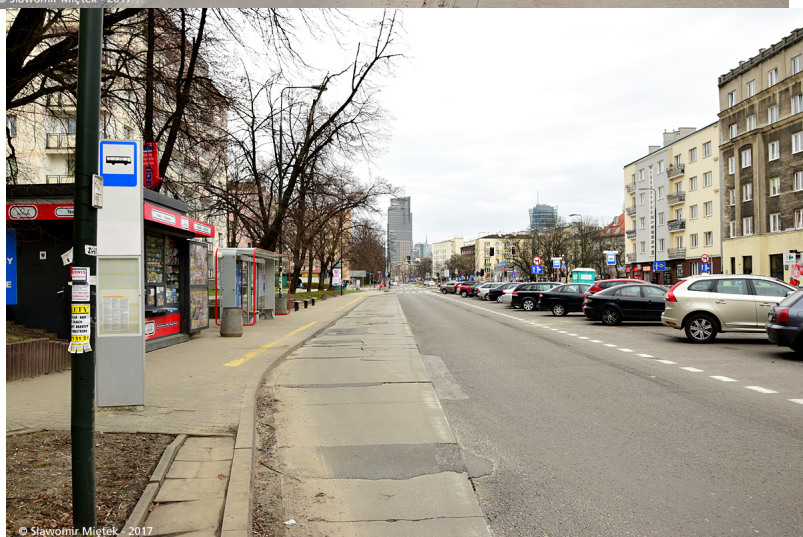

Płocka-Szpital

Wpisany przez Sławomir Miętek
niedziela, 20 grudnia 2020 15:06 -



Wpisany przez Sławomir Miętek
niedziela, 20 grudnia 2020 15:06 -



© Sławomir Miętek - 2017